

Q 3122

1000Rs

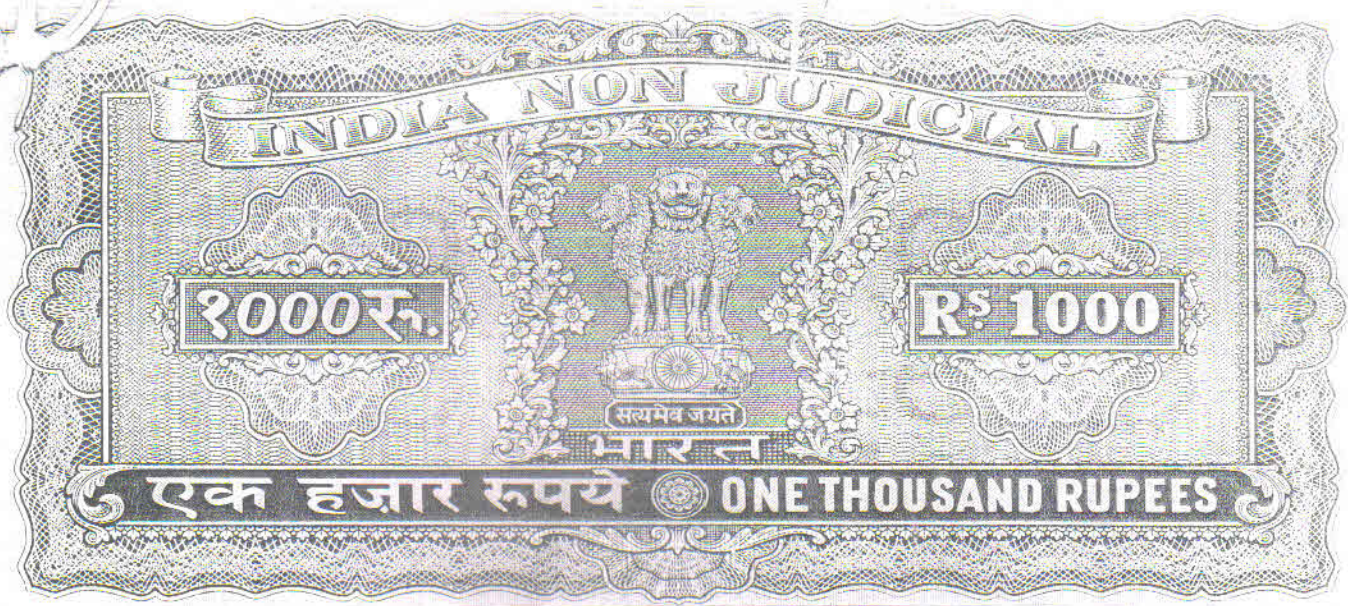

Admissible under rule 21 and also
 us 5 (1) of the R Act
 1985 does not
 require from
 S. 10(1) (a)
 S. 10(1) (b) A
 No. 427/45
 Fee Rs. 100
 E. Fee in C. F. 2

Handwritten signature

Handwritten signature

Handwritten signature
 Notary Public
 Barasat (North) 24-Parganas

১ম পক্ষ :

শ্রী সতীনাথ দাস পিতা মৃত বিনোদ বিহারী দাস জাতি হিন্দু, পেশা ব্যবসায়
 মাঃ কৈতব্যপাড়া থানা বারাসাত জেলা উত্তর ২৪ পরগণা ।

২য় পক্ষ :



শ্রী বিষ্ণু পদ দাস পিতা মৃত বিনোদ বিহারী দাস জাতি হিন্দু, পেশা চাকুরী
 মাঃ কৈতব্যপাড়া থানা বারাসাত জেলা উত্তর ২৪ পরগণা ।

১ম পক্ষের সম্পত্তির মূল্য ৩০,০০০.০০ টাকা

দ্বিতীয় পক্ষের সম্পত্তির মূল্য ৩০,০০০.০০ টাকা



: २ :

কক্ষ আপোষ কটনমায়া পত্র শ্রিদঃ কার্যক্রমে । জেলা উত্তর ২৪ পরগণা
 থানা সাবরেজিষ্টারি ও মিউনিসিপ্যালিটি বারাসাত পরগণা আনোয়ারপুর বারাসাত
 মৌজায় জে: এল: ৭৯ নং রে: সা: ২৬১ নং খতিয়ান ৩৬৬ নং ভূতন ১৬৪
 একশত চৌষট্টিনং দাগে ২৭ শতক বাস্তু জমি যায় ইত্যাদি ও যাবতীয় স্তুতাদি সহ
 দরবস্ত হক হকুক যাহা আমরা পঞ্চদ্বয় বিনত ইং ৩১।৬।৫৪ তারিখে বারাসাত
 সাবরেজিষ্টারি অফিসের ৬০৪০নং দলিল মূলে চারু, বালা বসু, মহাশয়ার
 নিম্নে হইতে প্রাপ্ত হইয়া গত আর, এস, রেকর্ডে সু সু নামে সমান অংশে
 রেকড লিপিবদ্ধ করত : উত্তম স্তুতে খাসে অন্যের নিরাংশে ভোগবান ও মালিক
 দখলিকারি আছি । এখানে উত্তন ১৬৪ দাগের ২৭ শতক এর মধ্যে বন্দের পশ্চিম
 দিকে ৪ বস্তু — কাটা পরিমিত জমি আমাদের ঐখ রাখিয়া



১/১০/১৯৮৬
 ১/১০/১৯৮৬

: ৩ :

অবশিষ্ট কমবেশী ১২ $\frac{১}{২}$ শতক সম্পত্তি যায় গৃহাদিকে আমাদের পরস্পরের বসবাস
 ও ভোগ দখলের সুবিধার জন্য ও উবিষ্যতে মনোমালিন্য দূরীকরণার্থে উক্ত
 কমবেশী ১২ $\frac{১}{২}$ শতক পরিমিত বিভাজ্য ভূসম্পত্তি যায় গৃহাদিকে নিম্ন (ক) ও
 (খ) উপশীলে বিঙণ করিয়া অত্র আপোষ বন্টননামা পত্র লিখিয়া দিয়া একযোগে
 আমরা পক্ষদ্বয় এতদ্বারা স্বীকার ও অস্বীকার করিতেছি যে নিম্ন (ক) উপশীল বর্ণিত
 সম্পত্তি যায় গৃহাদি ও যাবতীয় স্ত্রীসহ প্রথমপক্ষ শ্রী সতীনাথ দাস মহাশয়
 একায়েক ষোল আনা চিহ্নিত মত নিজ খাসে গ্রহন করিলেন ও নিম্ন (খ) উপশীল
 বর্ণিত সম্পত্তি যায় গৃহাদি ও যাবতীয় স্ত্রীসহ দ্বিতীয়পক্ষ শ্রী বিষ্ণুপদ দাস
 মহাশয় একায়েক ষোল আনা চিহ্নিত মত নিজ খাসে গ্রহন করিলেন এবং নিম্ন (গ)

স্বাক্ষরিত

স্বাক্ষরিত

তপশীল বর্ণিত সম্পত্তি যায় যাবতীয়সুত্বাদি পক্ষদ্বয়ের এজমাল রহিল । বিভাগকৃত সম্পত্তি পক্ষদ্বয় পৃথক ভাবে নিজ নিজ নাম পতন পূর্বক খার্য্য কর ও মিউনিসিপ্যাল ট্যাক্স ইত্যাদি পৃথক ভাবে আদায়দিয়া দান বিএ-য় হস্তান্তর ও রূপান্তরের সুত্বাধিকারি হইয়া পুত্র পৌত্রাদি ওয়ারিশান ও স্থলাভিষিক্ত-গণএ-মে পরম সুখে যথেষ্ট বসবাস ও ভোগ দখল করিতে থাকিবেন তাহাতে কশ্মিনকালেও বিভাগকৃত সম্পত্তি সম্মুখে আমরা পক্ষদ্বয় বা আমাদের কোন ওয়ারিশান স্থলবর্তীগণ কেহ কখনও কোন প্রকারের সূচু দখল দাবী দাওয়া বা বাধা বিয়ের সৃষ্টি করি কি কেহ করেন তাহা সর্বত্র বাতিল ও নামজার হইয়া সর্বদালতে সম্পূর্ণ রূপে গ্রাহ্য হইবেক । সম্পূর্ণ নির্দায় ও নির্দেষ অবস্থায় আমরা পক্ষদ্বয় আমাদের সুবিধার্থে ত্রৈ বিভাগ বন্টন করিয়া লইলাম । বিভাগকৃত সম্পত্তির ইতর বিশেষ সম্মুখে কোন পক্ষ কখনও ওয়ারিশান ক্রমে কোন দাবী দাওয়া করিতে বা তুলিতে পারিবেন না । তুলিলেও আইন গ্রাহ্য হইবেক না ।

এদেখে স্পেছায় সুজানে অন্যের বিনা প্ররোচনায় নিজ নিজ হিতার্থে ও ওবিষয়ত মনোমালিন্য দূরী করনার্থে ত্রৈ ঐপেষ কৈচনমায়া দলিল লিখিত পঠিত সহি সম্পাদন করিলাম । ইতি তারিখ ৩০ মে ১৯৩৩ সাল
 ইংল্যান্ড - ১৯৩৩/ ১০th June
 (ক) তপশীল সম্পত্তি

জেলাউত্তর ২৪ পরগণাখানা সাবরেজিস্ট্রী ও মিউনিসিপ্যালিটী বারাসাত
 পরগণা আনোয়ারপুর ১৪৬ নং তৌজি মধ্যে মালিক পঃবঃ রাজ্য সরকার পক্ষে উত্তর
 ২৪ পরগণা জেলা কালেকটার বাহাদুর অখিন রায়ত দখলি সুত্বীয় মৌজা বারাসাত
 জেঃএলঃ ৭৯ রেঃ সাঃ ২৬১ নং খতিয়ান ৩৬৬ নং ভূতঃ

: ৫ :

স্বাক্ষরিত

স্বাক্ষরিত

১৬৪ একশত চৌষট্টি দাগে বাস্ত ২৭ শতক বন্দের পান্ডিচক্র দিকে কমবেশী
১০ শতক জমি মোখ খাকা বাদে বএনী কমবেশী $১২ \frac{১}{২}$ শতক মধ্যে ত্রে সহ
নকসার সীমাকৃত 'এ' প্লটে ৪ চার কাঠা $১ \frac{১}{২}$ দেড় ছটাক বা কমবেশী $০৬ \frac{০}{৪}$
পৌনে সাত শতক জমি মায় গৃহাদি ও যাবতীয় স্তুতাদি সহ প্রথমপক্ষ শ্রী সতীনাথ দাস
মহাশয় চিহ্নিত মত ষোল আনা নিজ খাসে গ্রহন করিলেন । খাজনা ৭৫ পয়সা ।

চৌহন্দ :-

চৌহন্দ :-

উত্তর : পঞ্চদুয়ের কমন 'সি' প্লট ও সাবেক স্বীকৃত দাস দিও

পূর্বে : দ্বিতীয়পক্ষ শ্রী বিষ্ণু পদ দাসের চিহ্নিত 'বি' প্লট ।

দক্ষিণ : কৈবতপাড়া রোড ।

পশ্চিম : সাবেক স্বীকৃত কমন 'সি' ১০ সকে পান্ডিচক্র দিকে

(খ) তপশীল সম্পত্তি

এ এলাকাধিন বারাসাত যৌজায় ৩৬৬ নং খতিয়ানে

১৬৪ একশত চৌষট্টি দাগে বাস্ত ২৭ শতক মধ্যে বন্দে পান্ডিচক্র দিকে

কমবেশী ~~১০ শতক~~ - শতক জমি মোখ খাকা বাদে বএনী কমবেশী $১২ \frac{১}{২}$

শতক মধ্যে ত্রে সহ নকসার সীমাকৃত 'বি' প্লটে ২ দুই কাঠা $১২ \frac{১}{২}$ সড়ে ষার

ছটাক বা কমবেশী $০৪ \frac{০}{৪}$ পৌনে পাচ শতক জমি মায় গৃহাদি ও যাবতীয় স্তুতাদি সহ

দ্বিতীয়পক্ষ শ্রী বিষ্ণু পদ দাস মহাশয় চিহ্নিত মত ষোল আনা নিজ খাসে গ্রহন

করিলেন । খাজনা ৫৫ পয়সা ।

চৌহন্দ :-

উত্তর : সাবেক স্বীকৃত দাস দিও

দক্ষিণ : কৈবতপাড়া রোড ।

পূর্বে : ৬ ফুট প্রশস্ত কমন প্যাসেজ ।

পশ্চিমে : প্রথমপক্ষ শ্রী সতীনাথ দাসের চিহ্নিত 'এ' প্লট ।



 Md. Shafiqul Kabir

: ৬ :

(গ) উপস্থাপিত সম্পত্তি

ঐ এলাকাধীন বারাসাত মৌজায় ৩৬৬ নং খতিয়ানে
 ১৬৪ একশত চৌষট্টি দাগে বাস্তব ২৭ শতক মধ্যে বন্দের পারিচয় -
 দিকে কমবেশী ১০ গজ - শতক জমি যৌথ থাকার বাদে বাকী কমবেশী
 ১২ $\frac{১}{২}$ শতক জমি মধ্যে উক্ত সহ নকসার 'সীমাকৃত' সি' নং ত্রিভুজাকৃতি প্লটে
 ৭ মাত ছটাক ১৪ চৌদ্দ বর্গফুট বা কমবেশী ০১ এক শতক জমি গহনদুয়ের
 এজমাল রহিল। খাজনা ১০ পয়সা।

উ: সার্বভৌম স্ট্রীটের দাগে দিঃ সূ: সার্বভৌম স্ট্রীটের দাগে দিঃ
 দি: স্ট্রীটের দাগে দিঃ সার্বভৌম স্ট্রীটের দাগে দিঃ
 দি: সার্বভৌম স্ট্রীটের দাগে দিঃ সার্বভৌম স্ট্রীটের দাগে দিঃ

মুদ্রাবিদায়ক :-
 ১।  ইমদা :
 ২। 

টাইপকারক :-

 বারাসাত কোর্ট।

 Md. Shafiqul Kabir
 বারাসাত
 কোর্ট
 বারাসাত

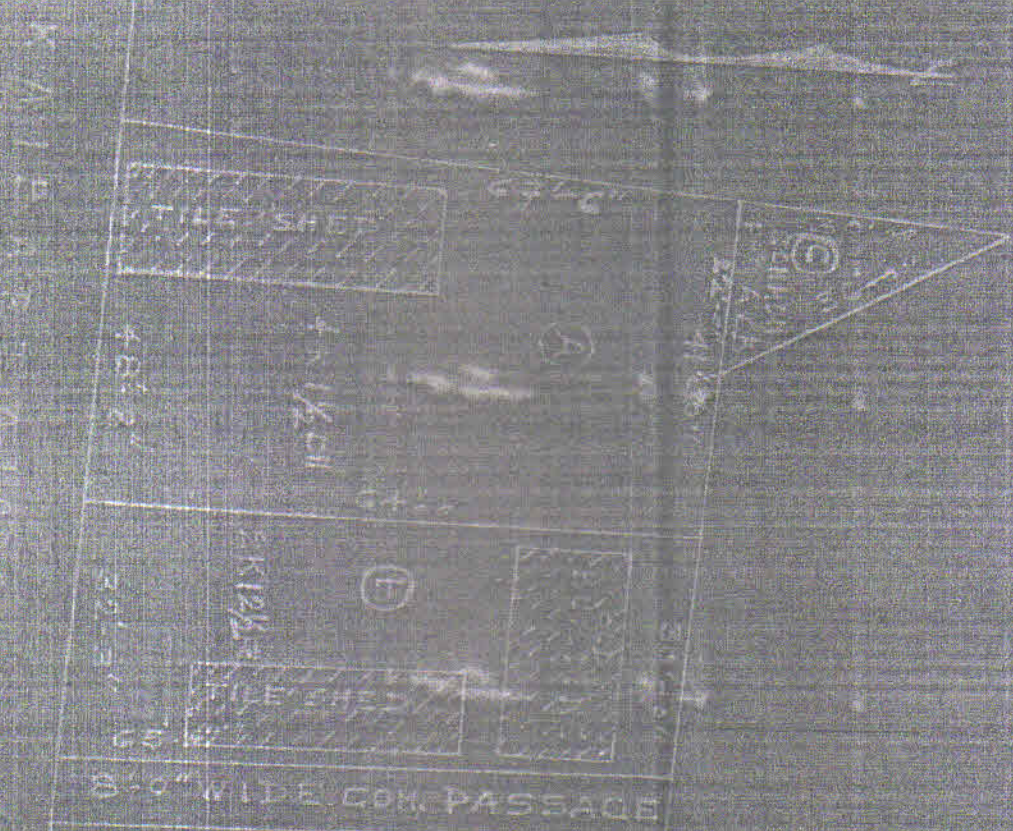
ACCOUNTING DEPARTMENT
BUILDING ONE
1000 UNIVERSITY AVENUE
ANN ARBOR MI 48106-1000
TEL: 734-763-1000
FAX: 734-763-1001



A 3/4 SATI MATR - 1A
B 1/2 BIST MATR - 1A

RETR. A 2-1/2 10 1/2
C 1/2 10 1/2
D 1/2 10 1/2

A *[Signature]*
B *[Signature]*

ANN ARBOR MI

734-763-1000
734-763-1001

SOUTHERN DISTRICT OF CALIFORNIA
COUNTY OF SAN DIEGO
SUPERIOR COURT
IN AND FOR THE COUNTY OF SAN DIEGO
STATE OF CALIFORNIA

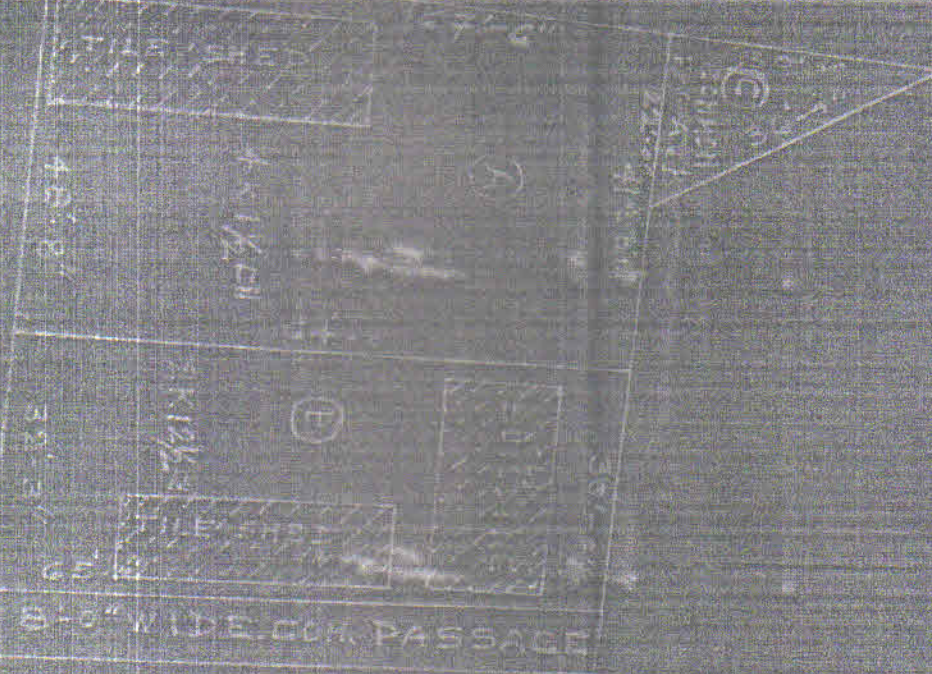

A
B
C
D
E

A
B
C
D
E

A
B
C
D
E

AM. EST.

W. H. ...
P. H. ...
S. H. ...
S. H. ...

A.D. S.Ro Bareilly Deed No- 8122 dt 15/7/92

10 Rs.

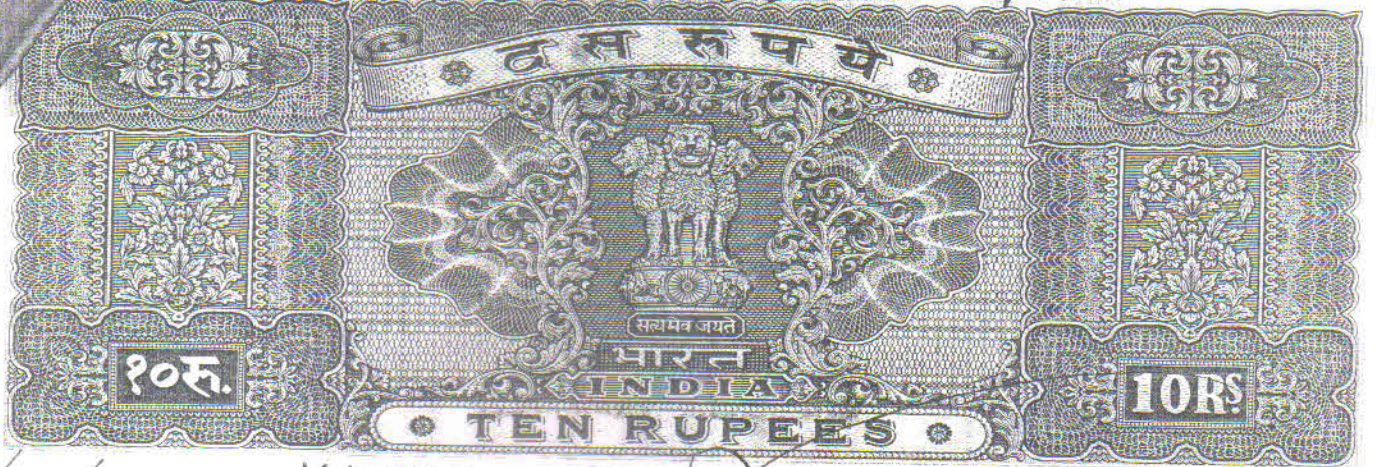

NO 8122 for 1992

6242
2912



Sum Paid Rs	3.15	Sum Paid Rs	
Q (a)	4.50	Q (a)	
Q (b)	4.50	Q (b)	
Exec		Exec	
Plan Comparing	5.00	Plan Comparing	
	<u>16.65</u>	Total	

A. B. S. Bareilly D. D. S. Bareilly
22-7-92

COPY of Deed NO 8122

for 1992

D.S.Ro Bareilly Deed No. 8122 dt 15/7/92

10RS.

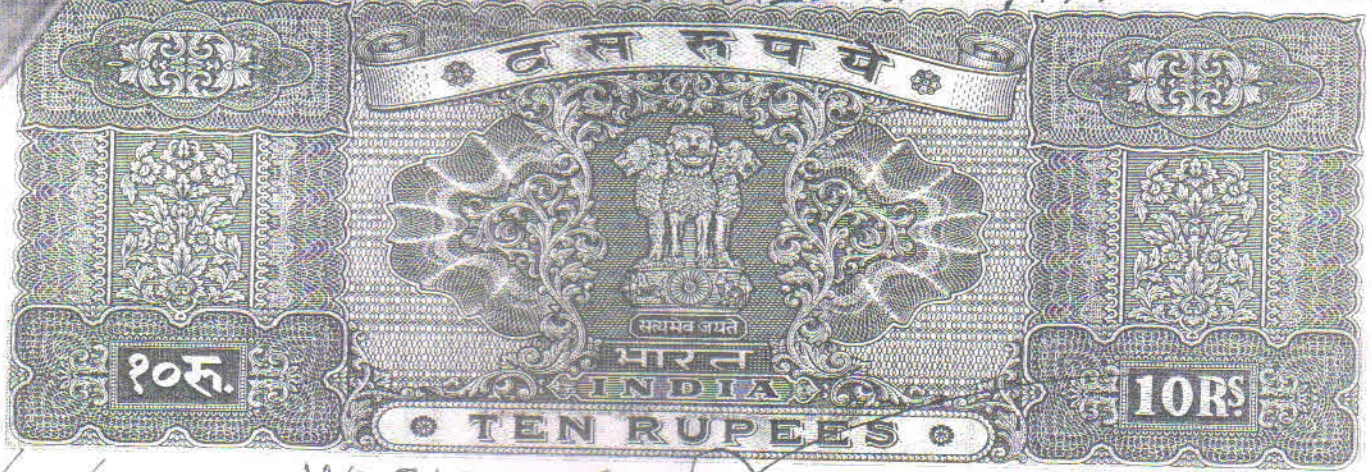

NO 8122 for 1992

6242
2912

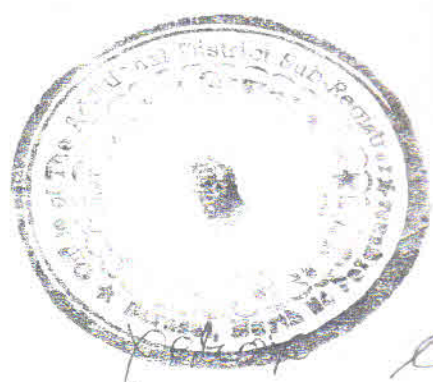

Item Paid	3.15	Item Paid	
Q (a)	4.50	Q (a)	
Q (b)	4.50	Q (b)	
Survey		Plan Comp. St.	
Plan Comp. St.	5.00	Total	16.65
A. M. R. B. Bareilly		22.7.92	

for COPY of Deed NO 8122
for 1992

